

BADANIE WEWNĘTRZNE WYKONANE METODĄ GC/MS

Dane klienta:

Toplanta sp.z.o.o Siemianice 63-645, ul. Kościelna 6

Data otrzymania próbki:

04.01.2024r

Data zakończenia badania:

04.01.2024r

Rodzaj próbki:

Olej konopny

Oznaczenie próbki:

CBG 10 %

Numer ewidencyjny:

TPL-2024-04-01-812

Wyniki:

Badany parametr	%	mg/g
CBD	1,96%	0,20
CBDA	0,28%	0,03
Δ 9-THC	0,00%	0,00
Δ 9-THCA	0,00%	0,00
CBC	0,46%	0,05
CBGA	1,69%	0,17
CBG	8,57%	0,86
CBDV	0,09%	0,01
CBN	0,01%	0,00
Suma CBD i CBDA	2,24%	0,23
Suma Δ9-THC i Δ9-THCA	0,00%	0,00
Suma CBG i CBGA	10,26%	1,03

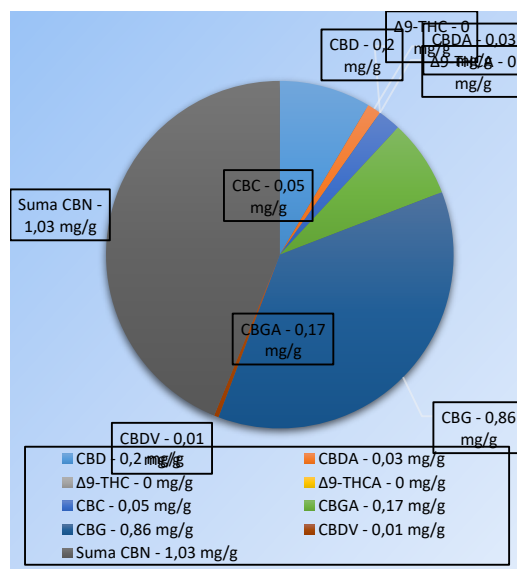

Próbkę przygotował:

technolog
Michał Zieliński

Badanie przeprowadził:

dr inż.
Krzysztof Nawrot

Raport sporządził:

dr inż.
Krzysztof Nawrot

* Podane wyniki odnoszą się tylko do badanej próbki.

** Badane próbki w rozumieniu kodeksu cywilnego i innych przepisów prawa obowiązującego na terenie Rzeczypospolitej Polskiej, nie są Farmaceutykami ani parafarmaceutykami.

*** Niniejszy dokument nie stanowi dokumentu prawnego w rozumieniu przepisów kodeksu cywilnego i innych przepisów prawa obowiązującego na terenie Rzeczypospolitej Polskiej.

**** Niniejszy arkusz graficzny stanowi własność ToPlanta sp. z o.o. i przeznaczony jest wyłącznie do użytku wewnętrznego przez firmę.