

# BADANIE WEWNĘTRZNE WYKONANE METODĄ GC/MS

## Dane klienta:

Toplanta sp.z.o.o Siemianice 63-645, ul. Kościelna 6

## Data otrzymania próbki:

04.01.2024r

## Data zakończenia badania:

04.01.2024r

## Rodzaj próbki:

Olej konopny

## Oznaczenie próbki:

CBG 5 %

## Numer ewidencyjny:

TPL-2024-04-01-810

## Wyniki:

Badany parametr	%	mg/g
CBD	1,01%	0,10
CBDA	0,14%	0,01
Δ9-THC	0,00%	0,00
Δ9-THCA	0,00%	0,00
CBC	0,23%	0,02
CBGA	0,87%	0,09
CBG	4,41%	0,44
CBDV	0,05%	0,01
CBN	0,01%	0,00
<b>Suma CBD i CBDA</b>	<b>1,15%</b>	<b>0,11</b>
<b>Suma Δ9-THC i Δ9-THCA</b>	<b>0,00%</b>	<b>0,00</b>
<b>Suma CBG i CBGA</b>	<b>5,28%</b>	<b>0,53</b>

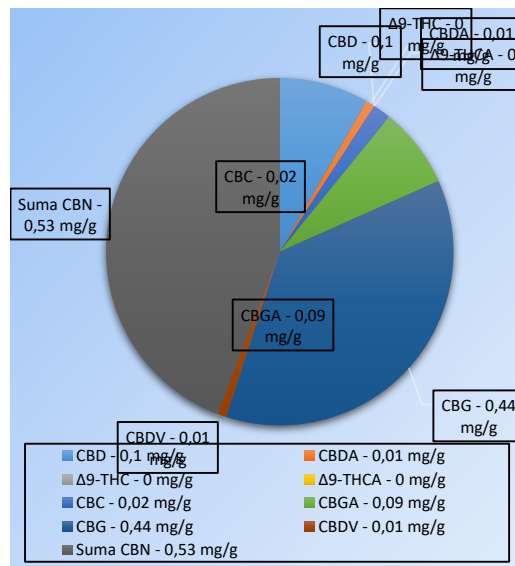

## Próbkę przygotował:

technolog  
Michał Zieliński

## Badanie przeprowadził:

dr inż.  
Krzysztof Nawrot

## Raport sporządził:

dr inż.  
Krzysztof Nawrot

\* Podane wyniki odnoszą się tylko do badanej próbki.

\*\* Badane próbki w rozumieniu kodeksu cywilnego i innych przepisów prawa obowiązującego na terenie Rzeczypospolitej Polskiej, nie są Farmaceutykami ani parafarmaceutykami.

\*\*\* Niniejszy dokument nie stanowi dokumentu prawnego w rozumieniu przepisów kodeksu cywilnego i innych przepisów prawa obowiązującego na terenie Rzeczypospolitej Polskiej.

\*\*\*\* Niniejszy arkusz graficzny stanowi własność ToPlanta sp. z o.o. i przeznaczony jest wyłącznie do użytku wewnętrznego przez firmę.