

# BADANIE WEWNĘTRZNE WYKONANE METODĄ GC/MS

## Dane klienta:

Toplanta sp.z.o.o Siemianice 63-645, ul. Kościelna 6

## Data otrzymania próbki:

04.04.2024r

## Data zakończenia badania:

04.04.2024r

## Rodzaj próbki:

Olej konopny

## Oznaczenie próbki:

CBD - A

## Numer ewidencyjny:

TPL-2024-01-02-878

## Wyniki:

Badany parametr	%	mg/g
CBD	1,71%	0,17
CBDA	8,32%	0,83
$\Delta$ 9-THC	0,00%	0,00
$\Delta$ 9-THCA	0,00%	0,00
CBC	0,21%	0,02
CBGA	0,68%	0,07
CBG	0,13%	0,01
CBDV	0,01%	0,00
CBN	0,00%	0,00
<b>Suma CBD i CBDA</b>	<b>10,03%</b>	<b>1,00</b>
<b>Suma <math>\Delta</math>9-THC i <math>\Delta</math>9-THCA</b>	<b>0,00%</b>	<b>0,00</b>
<b>Suma CBG i CBGA</b>	<b>0,81%</b>	<b>0,08</b>

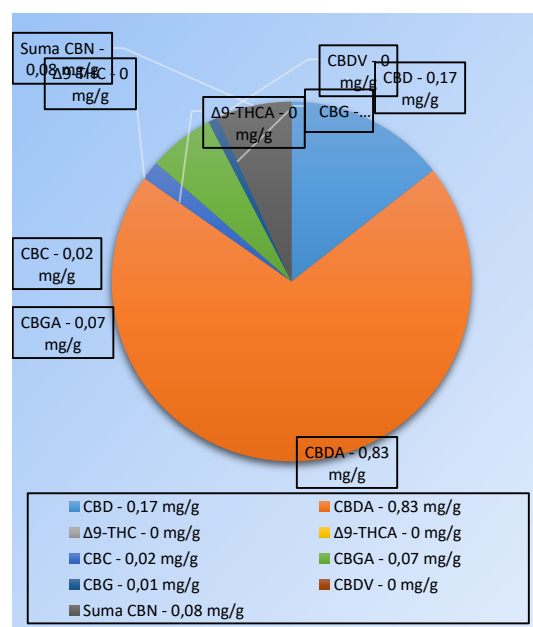

## Próbkę przygotował:

technolog  
Michał Zieliński

## Badanie przeprowadził:

dr inż.  
Krzysztof Nawrot

## Raport sporządził:

dr inż.  
Krzysztof Nawrot

\* Podane wyniki odnoszą się tylko do badanej próbki.

\*\* Badane próbki w rozumieniu kodeksu cywilnego i innych przepisów prawa obowiązującego na terenie Rzeczypospolitej Polskiej, nie są Farmaceutykami ani parafarmaceutykami.

\*\*\* Niniejszy dokument nie stanowi dokumentu prawnego w rozumieniu przepisów kodeksu cywilnego i innych przepisów prawa obowiązującego na terenie Rzeczypospolitej Polskiej.

\*\*\*\* Niniejszy arkusz graficzny stanowi własność ToPlanta sp. z o.o. i przeznaczony jest wyłącznie do użytku wewnętrznego przez firmę.